

福島県 檜枝岐村

第27回 真夏の雪まつり

令和元年8/3(土)・4(日)

会場 尾瀬檜枝岐温泉スキー場

いよっかり

- 場所 ミニ尾瀬公園
- 時間 9:00~15:00(予定)
- 料金 お一人様1,000円(入園料込)
※付添いの方は入園料が必要となります。



交通アクセス

○東京・栃木・茨城方面から
東北自動車道・西那須野塩原IC→
→<R400>上三依→<R212>早坂→
→<R352>内川→尾瀬檜枝岐温泉

○仙台・郡山方面から
東北自動車道・白河IC→<R289>→
→下郷→<R212>山口→
→尾瀬檜枝岐温泉



檜枝岐村

ドッグイベント

NDA主催
ディスクドッグ大会



お問合せ 尾瀬・檜枝岐山旅案内所 TEL.0241-75-2432

〒967-0527 福島県南会津郡檜枝岐村

<http://www.oze-info.jp/>

温泉宿(旅館・民宿)の予約もこちらで承ります。
ご予約はお早めに!!



2019 第27回真夏の雪まつりスケジュール

8/3(土)

10:00～20:30 飲食ブース・売店 ※15:30～18:00一部休み

10:00～10:30 オープニング 歓迎挨拶・歓迎ごあい

10:30～16:00 真夏のソリ滑り



10:45～ 雪上スイカ割り

11:30～ ドッグランデモンストラーション



12:30～ 世界初!?!山椒魚レース

13:30～ 祝 第1回 雪上かき氷早食い選手権

夜の部

19:00～20:00 ナイトビンゴ大会

20:00～21:00(予定) 雪上花火大会



8/4(日)

10:00～15:00 飲食ブース・売店

10:00～15:00 真夏のソリ滑り

10:15～ 雪上スイカ割り

11:30～ 世界初!?!山椒魚レース

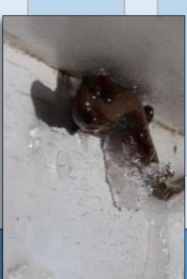

12:30～ 祝 第2回 雪上かき氷早食い選手権

その他

10:30～16:00 ※両日 WANTED～村人を探せ!!～

10:30～16:00 ※両日 トレジャーハンティング

10:30～16:00 ※両日 各種絵付け体験 場所:尾瀬増枝岐山旅案内所

14:00～15:30 ※初日 歌舞伎化粧体験 ※受付 10:00～12:00

10:00～16:00 ※両日 岩魚のつかみどり 場所:ミニ尾瀬公園

～おしらせ～
「岩魚のつかみどり」コーナーは、ミニ尾瀬公園での「いよつかり」になります。
ミニ尾瀬公園には喫茶もございます。「サンショウウオササゲ」も味わえる
かも♪
☆いよつかり開催時間 9:00～15:00 (注:雨天増水時は中止となります)
☆ミニ尾瀬公園喫茶 9:00～17:00(ラストオーダー16:30)

